



Herzlich willkommen an der Mittelschule Gräfenberg

- **Schwerpunkte der Mittelschule**
- **„Besondere“ Fächer der Mittelschule**
- **Wege während und nach der Mittelschule**
- **Die Mittelschule Gräfenberg**
- **Anmeldung**



**Wir wecken vielfältige Talente
in einem lebendigen Miteinander!**

Berufsvorbereitende Fächer

ab 5. Klasse:

WiB = Wirtschaft und Beruf

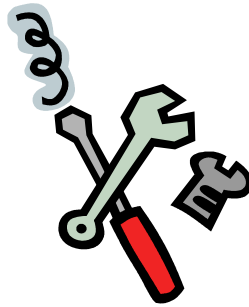

ab 7. Klasse:

- Ernährung und Soziales
- Wirtschaft und Kommunikation
- Technik



Berufsorientierung durch

- 3 Wochen Praktika
- Betriebserkundungen, Ausbildungsmessen
- Kooperationen mit Wirtschaftsunternehmen
- Bewerbertraining



- AG Tastschreiben/ Informatik ab 5. Klasse
- Informatik und digitales Gestalten (Wahlfach)
- Schülerfirma
- Berufsorientierungs-Camps
- Kooperation mit der Universität Bamberg
- Kooperationen mit externen Firmen
- Praxis an Mittelschulen

- Vermittlung von Kernkompetenzen in Mathematik, Deutsch und Englisch
- Grundlegende Allgemeinbildung und eine gründliche Vorbereitung auf die Berufswelt
- Individuelle Förderung und Differenzierung
- Intensivierungskurse in den Abschlussklassen
- Einsatz von Förderlehrkräften und Praktikanten
- Zusammenarbeit mit der Universität Bamberg, individuelle Unterstützungsangebote

- Klassenlehrerprinzip
- Soziales Lernen: Tutoren oder Buddies, Streitschlichter, Coolrider, Funreader, Teamarbeit z.B. in der Schülerfirma
- Selbst- und Sozialkompetenztraining
- Projekte in Zusammenarbeit mit der Offenen Ganztageschule
- Jugendsozialarbeit

13 Klassen – 264 Schüler – 54 Mitarbeiter

M – Zweig	98 Schüler
Offene GTS	79 Schüler
Gebundene GTS	142 Schüler

54 Mitarbeiter

27 Lehrkräfte

Jugendsozialarbeiterin

Leitung des Ganztagesbereich

Beratungslehrkraft

Schulpsychologe

3 Schulbegleiter

20 päd. Fachkräfte im Ganztagesbereich

- Kleine Klassen - 16 Schüler (kleinste Klasse) – 26 Schüler (8a)
- Coolrider – Schüler als Busbegleiter
- Streitschlichter
- Fun Reader
- Tutoren für die 5te Klasse
- Umweltschule mit Auszeichnung
- Ackerbau
- Schüler organisieren den Pausenverkauf
- Gut organisierte Schülerfirma
- Training von Selbst- und Sozialkompetenz in der 5ten und 6ten Klasse
- Fit4future Schule
- iPads ab der 5ten Klasse im Einsatz (digitale Schule der Zukunft)

	M- Klassen	Halbtags- Schule	Offene GTS	Gebundene GTS
Mittelschule Gräfenberg	Schule x	x	x	5. / 6. und M- Zug
Mittelschule Neunkirchen a. Br.	x	x	x	-

Gebundene Ganztagschule	Offene Ganztagschule
Täglich (Mo - Do) bis 15:15 Uhr	Täglich (Mo - Do) bis 15:15 Uhr, 2 – 4 Buchungstage möglich
Mittagessen nach Vorbestellung	Mittagessen nach Vorbestellung
Förderung, Übung und Wiederholung während des Unterrichts	betreute Studierzeit
Mitverantwortung für das schulische und häusliche Arbeiten bleibt beim Elternhaus	
bei Bedarf: Mittagessen 4,75 € (Suppenlöffel Vitalfood GmbH)	
Zusätzliche sportliche, künstlerische und musische Angebote	

Öffnungszeiten

Während der Schulzeiten von Montag bis Donnerstag von
12.30 – 16.00 Uhr geöffnet.

Tagesablauf

- 12.30** Öffnung sChOOL-in
- 13.00** Mittagessen,
betreute Freizeit
- 13.30** Studier-/Hausaufgabenzeit
- 14.30** Freizeitangebote, Projekte
- 16.00** Ende sChOOL-in
(Busverkehr ab 15.15 Uhr)



Bildungsangebot
Ganztagschule

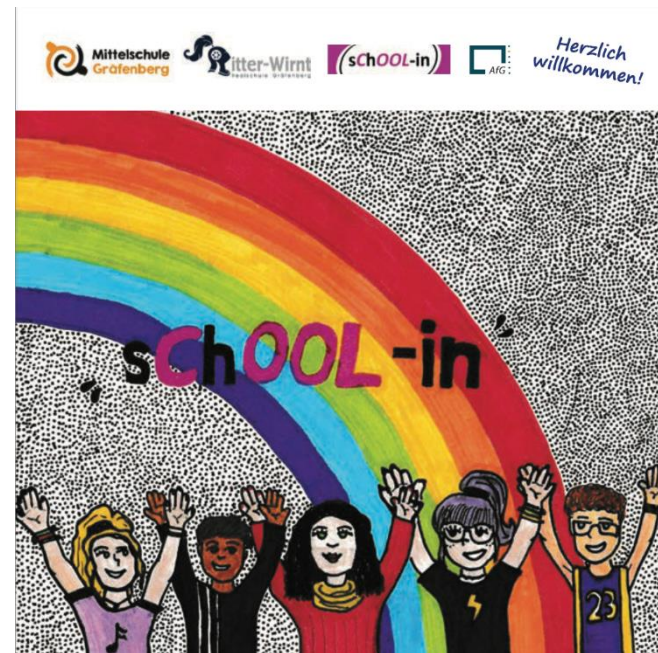

Stundenplan – gebundene Klassen

5aG

Hauptschuel Gräfenberg Pestalozzistraße 2

Klassenlehrer : Drexler Barbara
5a

	1 7:50 - 8:35	2 8:35 - 9:20	3 9:40 - 10:25	4 10:25 - 11:10	5 11:20 - 12:05	6 12:05 - 12:50	7 13:00 - 13:45	8 13:45 - 14:30	9 14:30 - 15:15
Mo	D 5a Dr	M 5a Dr	E 5a MA	FöU Fö Gö Wi IT 1 WR	GPG 5a GL		BAG 5a Dr Fö Gö	P SchH Coa R LC	P SchH Coa R LC
Di	E 5a MA	D 5a Dr	NT 5a Dr	M 5a Dr	WG WG BI WR		Mi Fö Gö	Sm HS Sw LA	
Mi	Ku 5a AB		Inf IT 1 SC	M 5a Dr	GPG 5a GL		BAG 5a Dr Fö Gö	FöU 5a OGTS BAG Fö Gö	smd TRS DM BAG Fö Gö
Do	D 5a Dr	E 5a MA	BAG 5a Dr Fö Gö	NT 5a Dr	WiB 5a Dr		M 5a Dr	Mu Mu Dr	D 5a Dr
Fr	D 5a Dr	M 5a Dr	Mu Mu Dr	E 5a MA	K 5a SM Ev 5b GN Eth LA				

Stundenplan generiert: 23.02.2021

aSc Stundenpläne



Studierzeit/ Betreute Arbeitszeit (BA) in Ganztagsklassen

Kein Hausaufgabenstress durch

- Vertieftes Üben in der Klasse mit zwei Lehrkräften am Nachmittag
- Kleine Übungsgruppen
- Hausaufgaben zu Hause entfallen

Ausnahmen

- Leseübungen
- Vokabeln lernen
- Nachbereitung am Wochenende

Projektarbeit

Rhythmisierung des Unterrichts

Der Regel- und M-Zug ab der 7. Klasse

Anstieg der Leistungsanforderungen

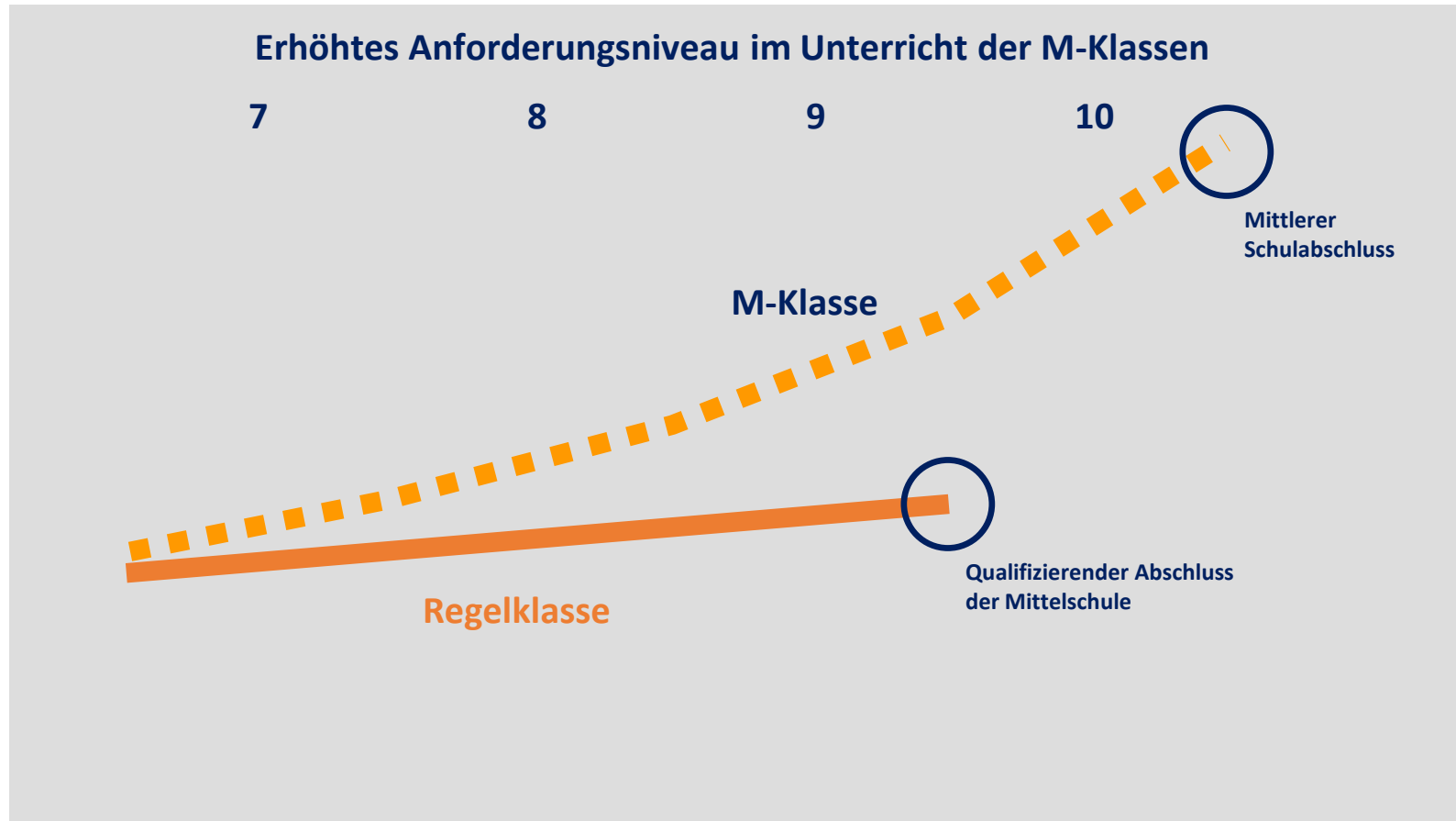

Wirtschaft und Kommunikation

- 10-Finger-Schreiben
- Bürokommunikation
- Tabellenkalkulation
- Präsentationsprogramme



Ernährung und Soziales

- Nahrungszubereitung
- Ernährungslehre
- Teamarbeit
- soziale Projekte



Technik

- handwerklicher Umgang mit verschiedenem Material
- Technisches Zeichnen
- Konstruktives Zeichnen am Computer (CAD)



**Prüfung in
Kombination mit
WiB als
Projektprüfung**

- **Zusätzlicher Englischunterricht**
- **Schülerfirma**
- **Präsentationstechniken**
- **Assessmentcenter**
- **Tutoren-/Nachhilfesystem**
- **Projektorientiertes Arbeiten**

- **Betriebspraktika**
- **Berufseinstiegsbegleiter**
- **Berufsbildungszentrum**
- **Berufsorientierungsmaßnahmen**
- **Praxis an Mittelschulen**
- **Kooperationen mit Unternehmen aus der Region**



**Erfolgreicher
Abschluss der
Mittelschule**

**Qualifizierender
Abschluss der
Mittelschule**

**Mittlere
Reife**

05.05.2025 – 12:00 – 16:00 Uhr

06.05.2025 – 8:00 – 14:00 Uhr

07.05.2025 – 8:00 – 14:00 Uhr

19.05.2025 – 8:00 – 14:00 Uhr

Sie finden alle Anmeldeformular unter Aktuelles

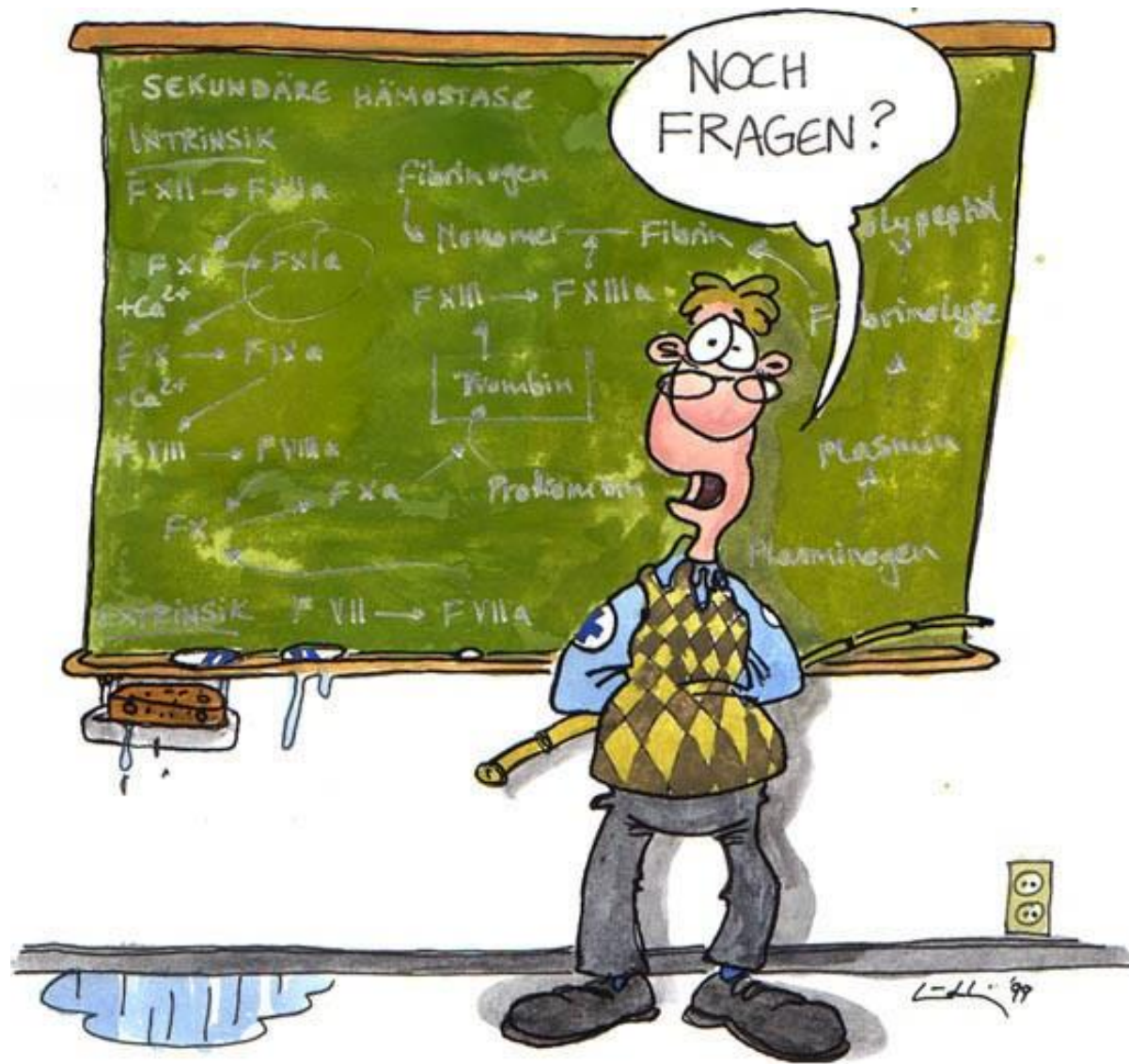



... für die Aufmerksamkeit